Dein Frühlings-Mobile

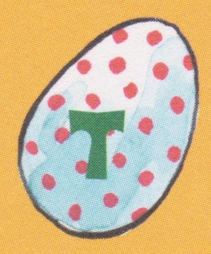

Im Frühling beginnt es draußen wieder zu summen, zu brummen, zu kriechen und zu krabbeln. Kennst du diese kleinen Frühlingstiere? Wenn du sie als Mobile aufhängst, setzt die Luft die Tiere in Bewegung.

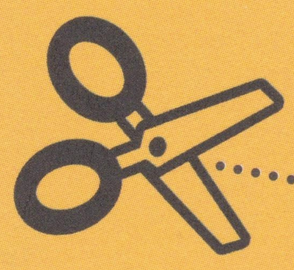

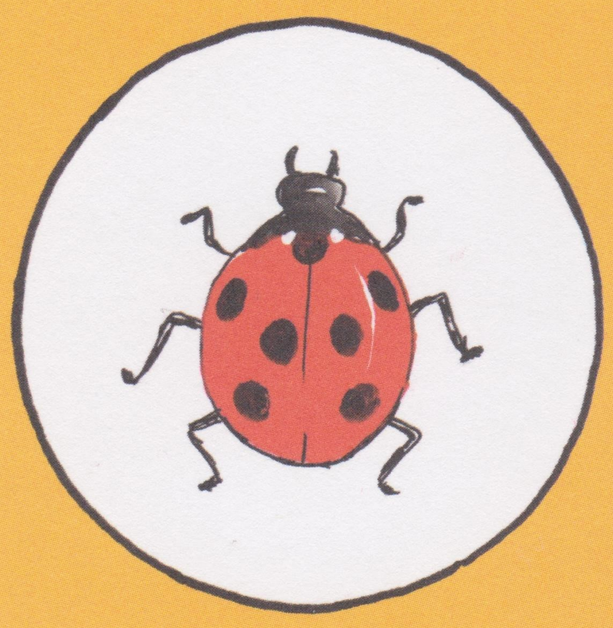

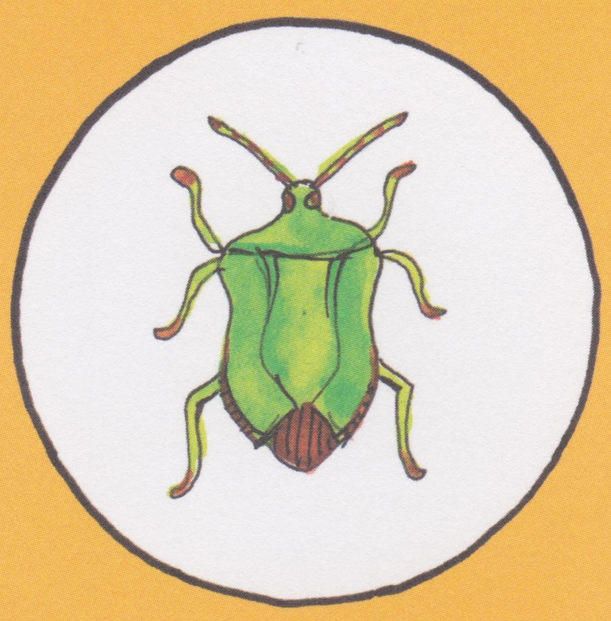

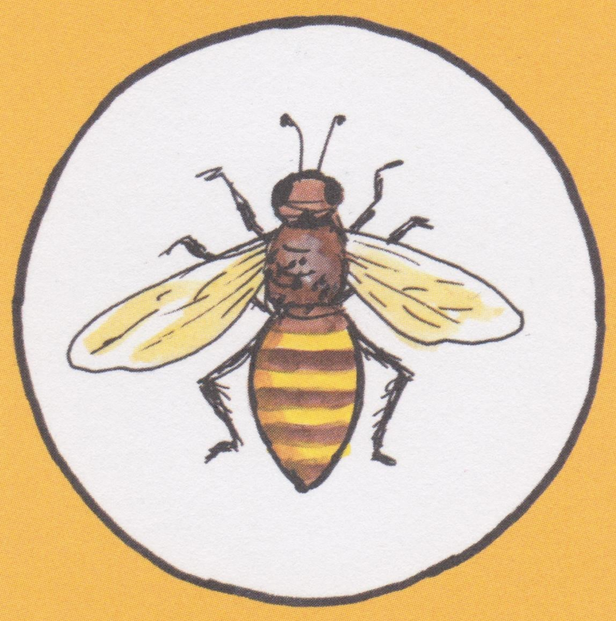

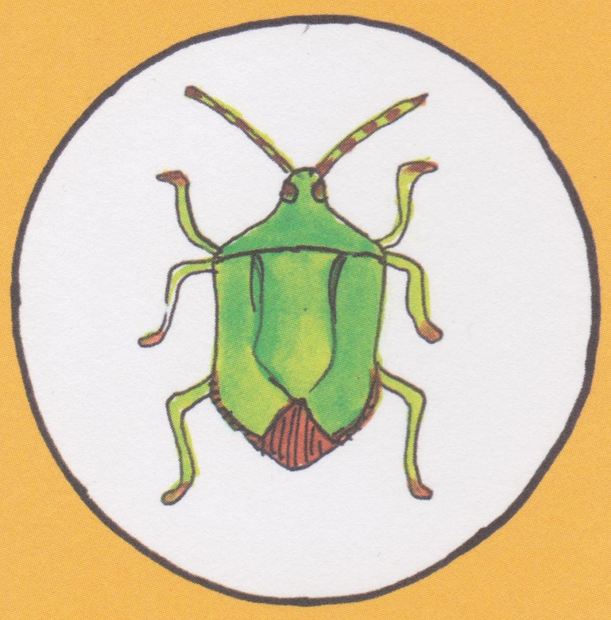

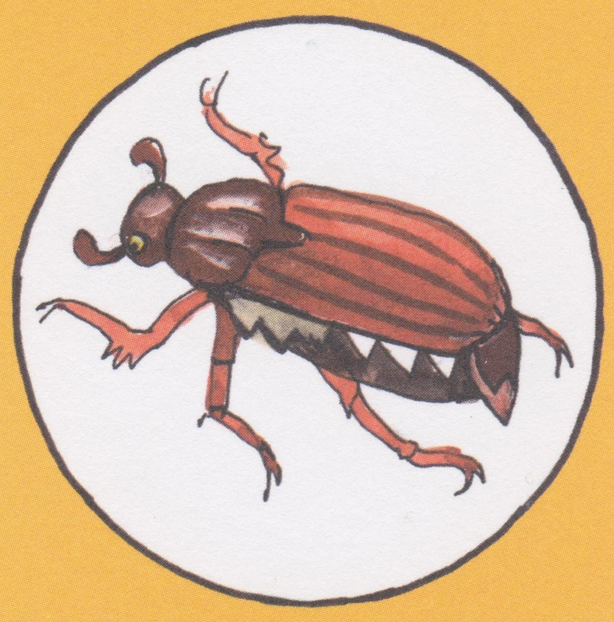

Evangelische Kinderzeitschrift Benjamin • www.hallo-benjamin.de

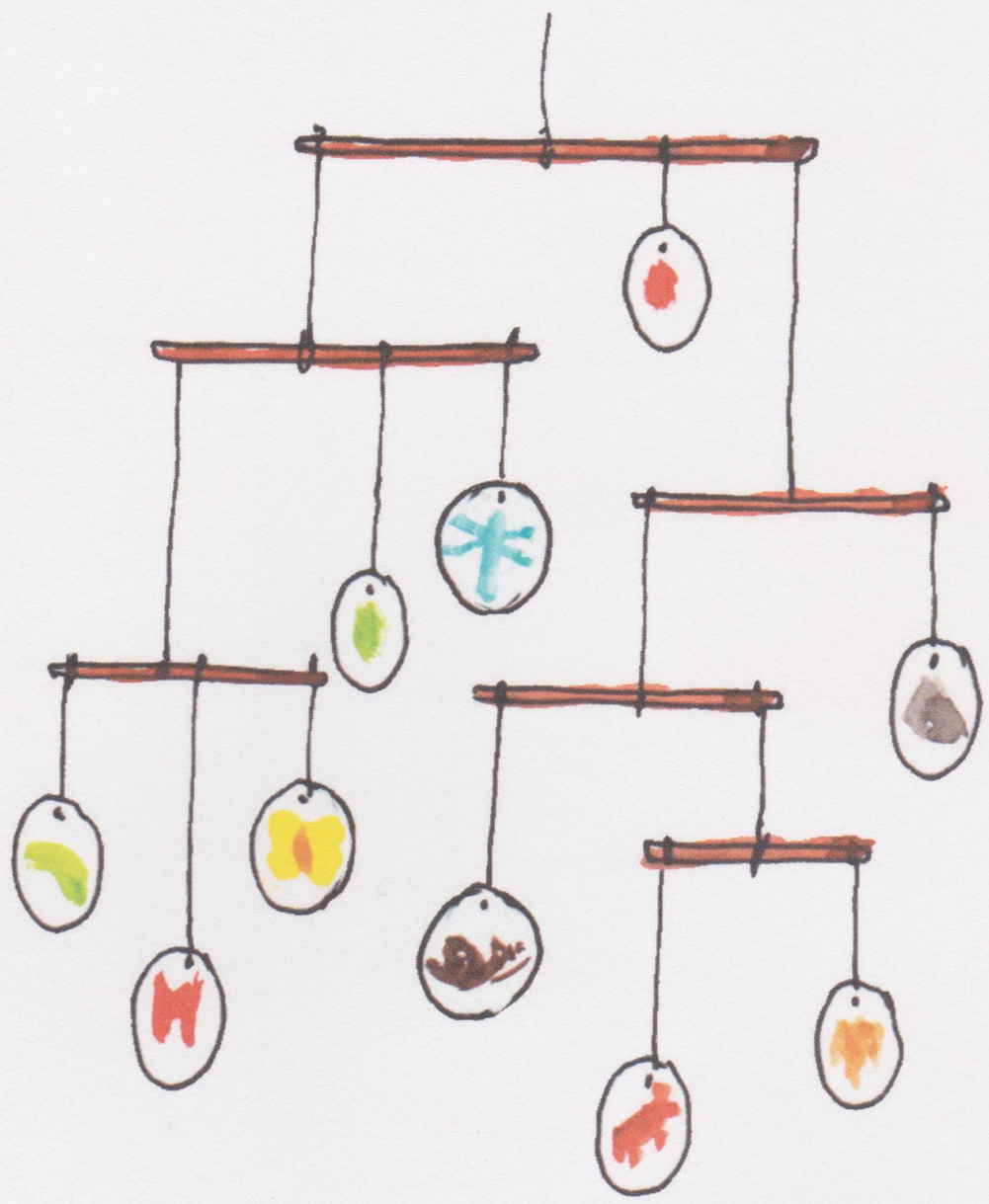

Du brauchst: ein Knäuel Bindfaden, eine Schere und Kleber, außerdem sechs dünne Holzstäbe: fünf gleich lange und einen längeren.
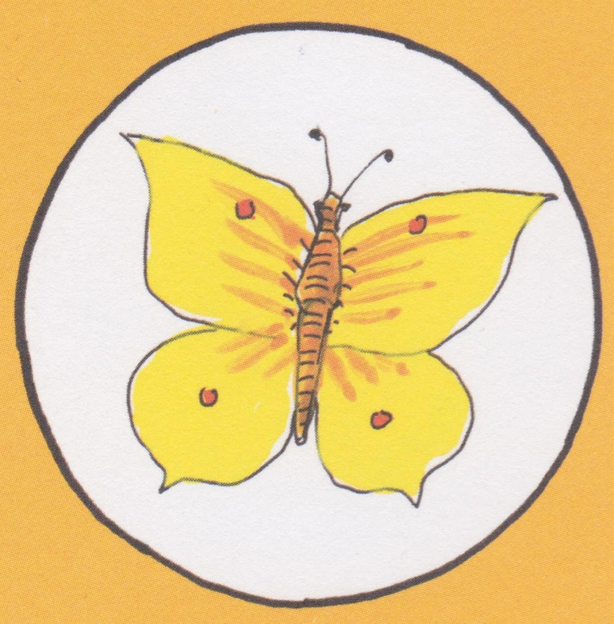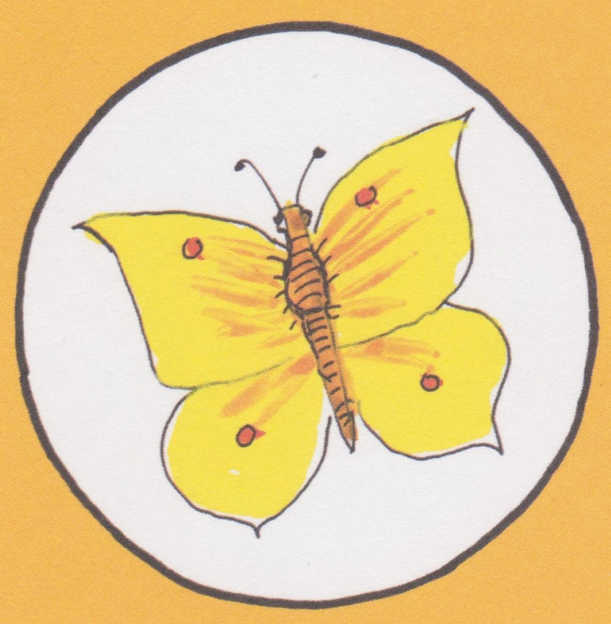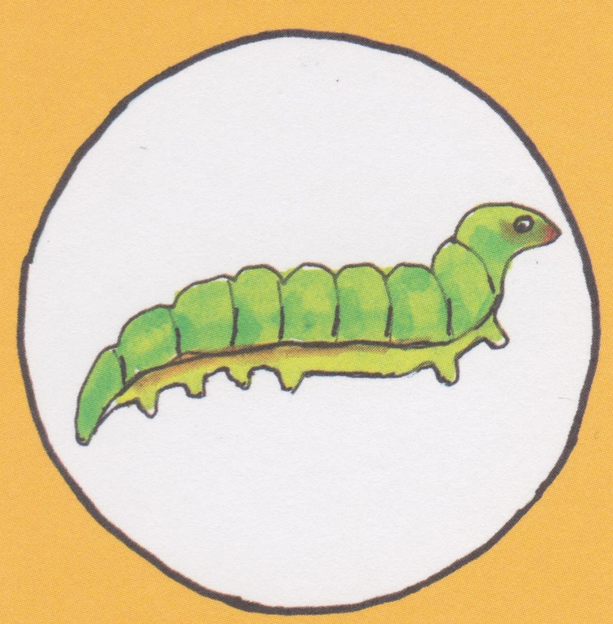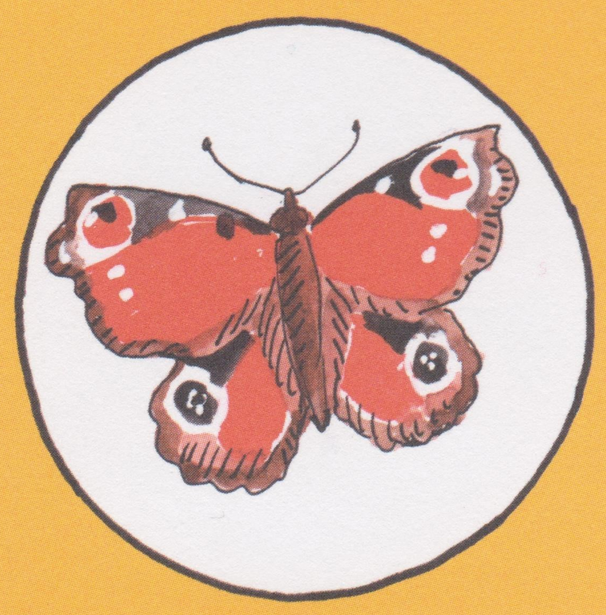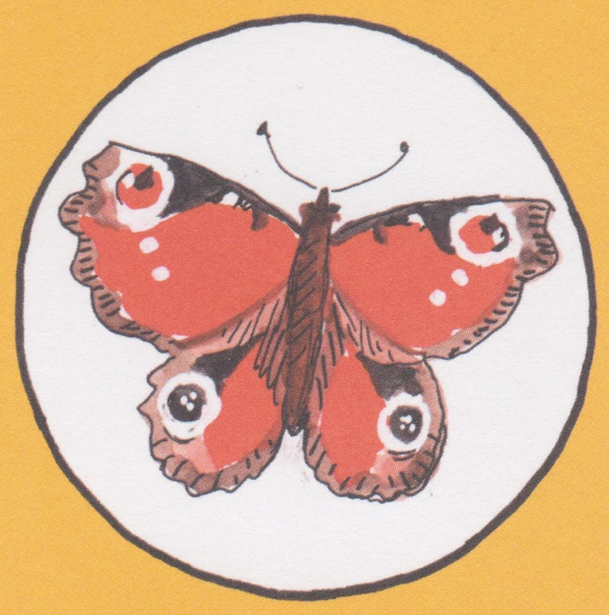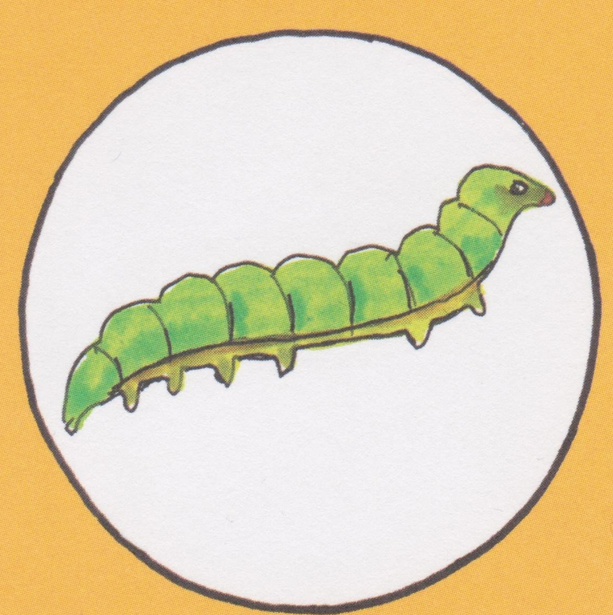
1. Schneide alle 20 Kreisbilder sorgfältig aus.
2. Schneide den Bindfaden in etwa 20 cm lange Stücke.
3. Lege jeweils ein Faden-Ende auf die Rückseite eines Bildes und klebe die Rückseite des dazugehörigen Bildes darauf – so dass du das zusammengeklebte Paar aufrecht aufhängen kannst.
4. Binde die Fäden an die Stäbe wie auf der Skizze und kürze die Fäden, wo es nötig ist. Beginne mit den unteren Stäben. Binde die Fäden so lose an, dass du sie hin und her schieben kannst.
5. Hänge das Mobile auf und bringe es ins Gleichgewicht, indem du die Fäden verschiebst.